

# รายวิชา ภาษาอังกฤษ

How can I get to the park

รหัสวิชา อ22101 ชั้นมัธยมศึกษาปีที่ 2

ผู้สอน สวรรยา อุตรพรหม

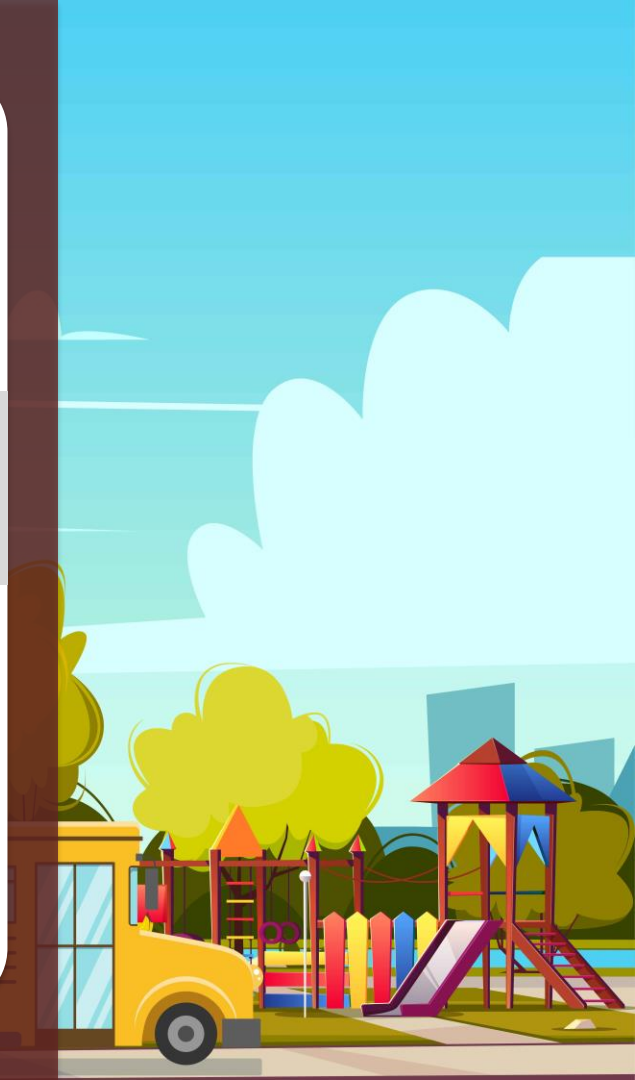

How can I get  
to the park



# จุดประสงค์การเรียนรู้

1. พูดสนทนาถามทางและบอกทางตามสถานที่
2. เขียนบอกทางตามสถานที่ที่กำหนดได้ถูกต้อง



# Activity

## English Singing



## วิธีทำกิจกรรม

- 1) นักเรียนทำกิจกรรมเป็นกลุ่ม
- 2) นักเรียนดูคลิปคนพูดคุยกันถามทาง  
และบอกได้ว่าตัวละครในการ์ตูน ใช้ประโยค  
บอกทางอะไรบ้าง

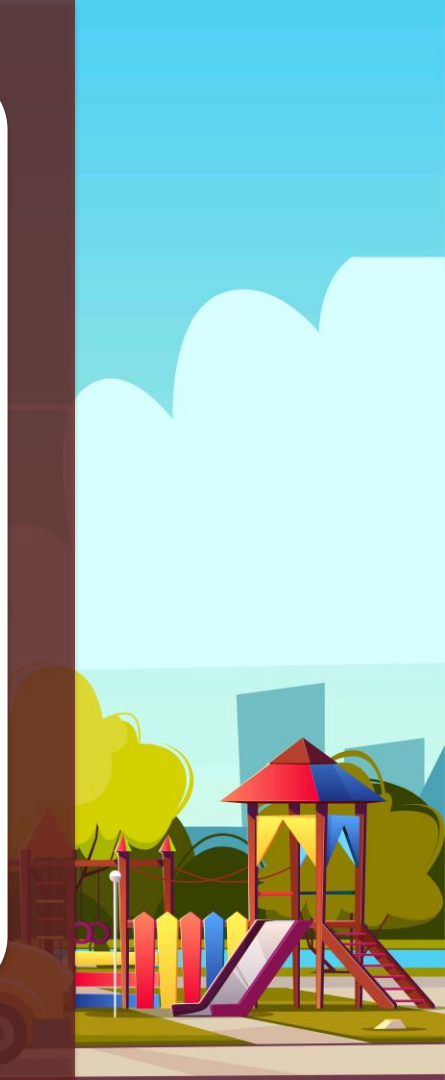

# Question

Where do they  
want to go?



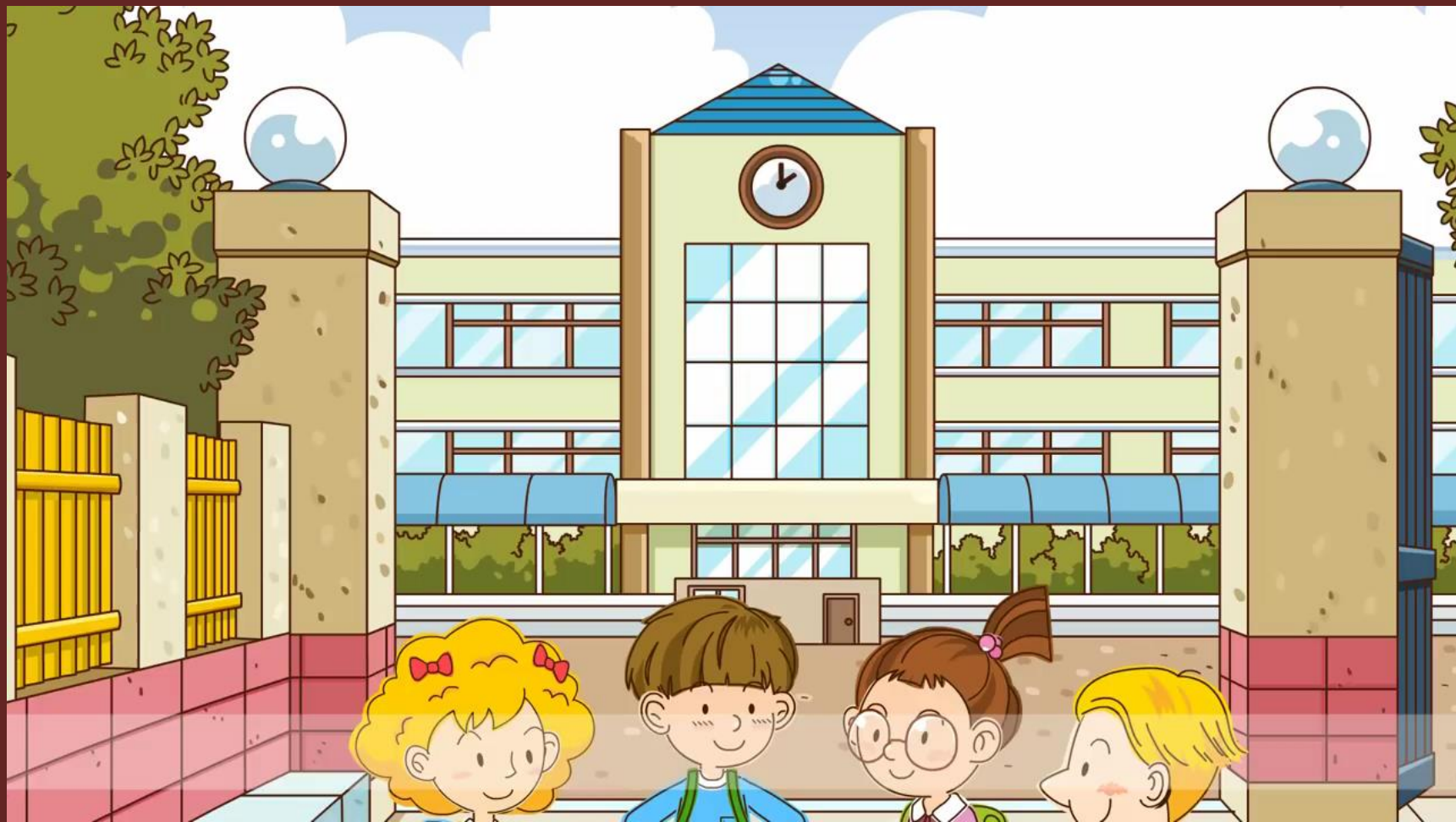

# ขอบคุณที่มา

ขอบคุณ VDO จาก English Singing

ตอน Where's the museum? (Asking the way)

<https://www.youtube.com/watch?v=IfT4XhfUFkk>

ใช้สำหรับสื่อการเรียนการสอน วิชาภาษาอังกฤษ ม.2





# Activity

## Echo Dictation



## Activity : Echo Dictation

- A. Can you tell me where the park is?
- B. Can you tell me how to get to the post office?
- C. Could you tell me the way to the museum?
- D. Can you tell me the way to the cinema?
- E. How do I get to the restaurant?

## Activity : Echo Dictation

A. Can you tell me  
where the park is?



## Activity : Echo Dictation

B. Can you tell me  
how to get to the  
post office?



## Activity : Echo Dictation

C. Could you tell me the way to the museum?



## Activity : Echo Dictation

D. Can you tell me  
the way to the  
cinema?



## Activity : Echo Dictation

E. How do I get to the restaurant?



An isometric illustration of a city street scene. In the foreground, a yellow van and a green truck are driving on a road. A blue car is parked on the side. A yellow taxi is also visible. In the background, there are green trees, a blue car, and a yellow taxi. A large orange rounded rectangle is positioned in the upper right, and a large dark red rounded rectangle is in the center, containing a white rectangle with the text 'Information Gap'.

Activity

Information Gap



# Worksheet 44.1-44.2

## Information Gap



An isometric illustration of a city street scene. In the foreground, a red and white van is parked on the left, with several suitcases and a beach ball on its roof. A blue car and a yellow taxi are driving on the road to the right. There are green trees, a crosswalk, and various buildings in the background.

# Directions:

1. Ask Student B to go to the hospital, beauty salon and shopping mall.
2. Tell Student B to the places they want to go.

ใบงานที่ 44.1 เรื่อง Information Gap (Student A)  
หน่วยที่ 5 แผนการจัดการเรียนรู้ที่ 44 เรื่อง How can I get to the park?  
รายวิชา ภาษาอังกฤษ รหัส อ22101 ภาคเรียนที่ 1 ชั้นมัธยมศึกษาปีที่ 2

Directions: 1. Ask Student B to go to the hospital, beauty salon and shopping mall.

2. Tell Student B to the places they want to go.

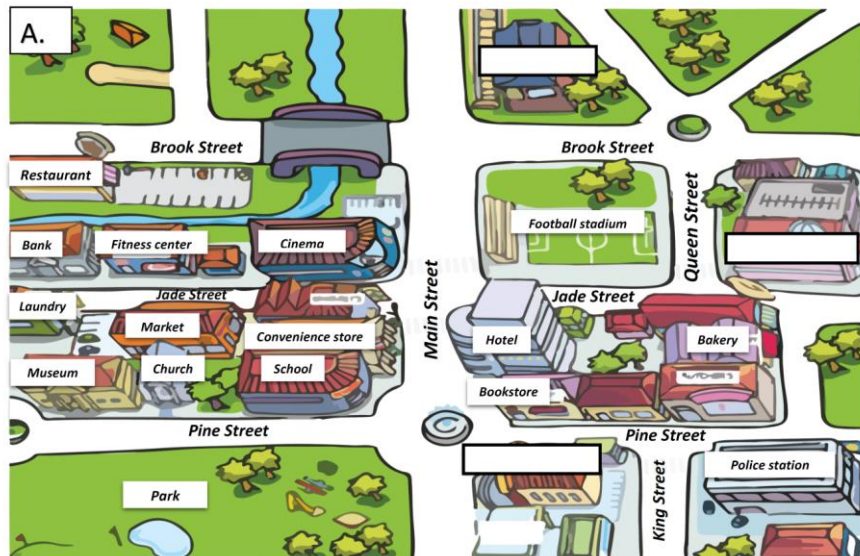

# Student A



ใบงานที่ 44.2 เรื่อง Information Gap (Student B)  
หน่วยที่ 5 แผนการจัดการเรียนรู้ที่ 44 เรื่อง How can I get to the park?  
รายวิชา ภาษาอังกฤษ รหัส อ22101 ภาคเรียนที่ 1 ชั้นมัธยมศึกษาปีที่ 2

Directions: 1. Ask Student A to go to the bookstore, church and fitness center.

2. Tell Student A to the places they want to go.

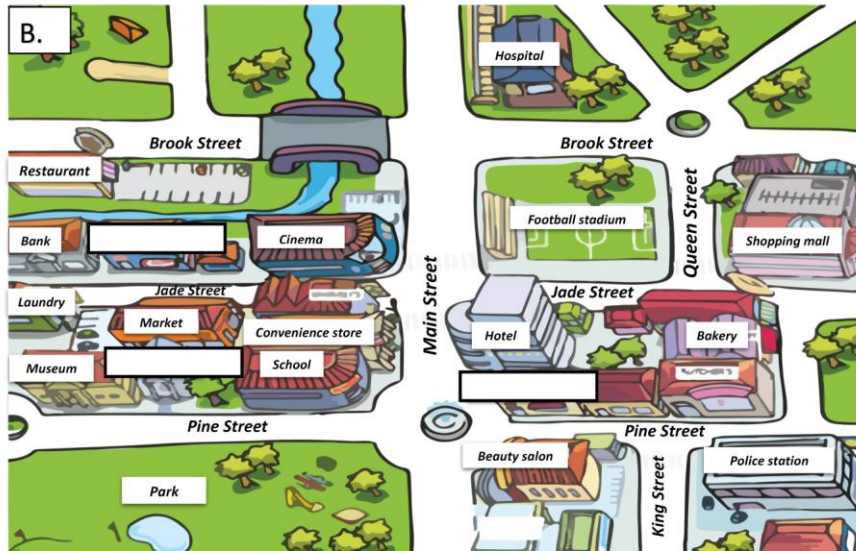

# Student B



# Worksheet 44.3

## Asking and Giving Directions





# Directions:

**Work in pairs.** Choose the place to start and the place that you want to go then write 2 conversations to ask and give directions.





ใบงานที่ 44.3 เรื่อง Asking and Giving Directions  
หน่วยที่ 5 แผนการจัดการเรียนรู้ที่ 44 เรื่อง How can I get to the park?  
รายวิชา ภาษาอังกฤษ รหัส อ22101 ภาคเรียนที่ 1 ชั้นมัธยมศึกษาปีที่ 2

Directions: Work in pairs. Choose the place to start and the place that you want to go then write 2 conversations to ask and give directions.

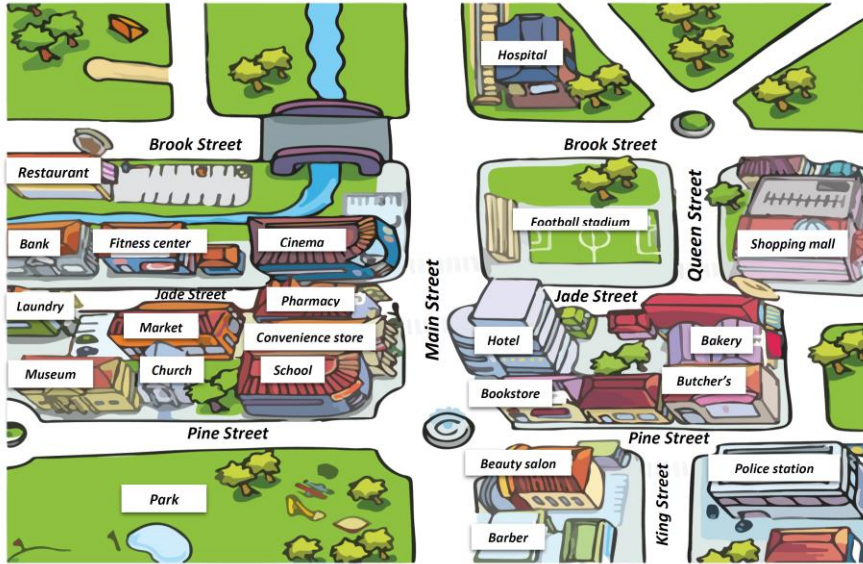

## ใบงานที่ 44.3

### เรื่อง Asking and Giving Directions



ใบงานที่ 44.3 เรื่อง Asking and Giving Directions  
หน่วยที่ 5 แผนการจัดการเรียนรู้ที่ 44 เรื่อง How can I get to the park?  
รายวิชา ภาษาอังกฤษ รหัส อ22101 ภาคเรียนที่ 1 ชั้นมัธยมศึกษาปีที่ 2

Directions: Work in pairs. Choose the place to start and the place that you want to go then write 2 conversations to ask and give directions.

.....

.....

.....

.....

.....

.....

.....

.....

.....

## ใบงานที่ 44.3

### เรื่อง Asking and Giving Directions





# Question

How can I get to  
the park ?

