

# รายวิชา ภาษาอังกฤษ

## Places

รหัสวิชา อ22101 ชั้นมัธยมศึกษาปีที่ 2

ผู้สอน สวรรยา อุดรพรม

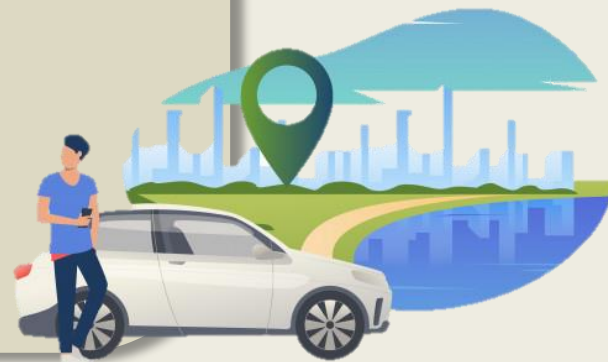

# Places



# จุดประสงค์การเรียนรู้

1. อ่านออกเสียงคำศัพท์สถานที่ที่ได้ถูกต้อง
2. พูดบอกตำแหน่งที่ตั้งของสถานที่ ที่กำหนด  
ได้ถูกต้อง



# Activity

**Let's answer my questions.**

If you are sick,  
where will you go?



If you want to buy  
a mobile phone,  
where will you go?



**Activity**

Jigsaw





## วิธีทำกิจกรรม

1. แบ่งนักเรียนเป็นกลุ่ม
2. แจกชุด Jigsaw ให้นักเรียนแต่ละกลุ่ม กลุ่มละ 1 ชุด
3. กำหนดเวลาให้นักเรียนต่อ Jigsaw ภายใน 2 นาที
4. แต่ละกลุ่มช่วยกันเรียงชิ้น Jigsaw ให้เป็นภาพที่ถูกต้อง
5. นักเรียนแต่ละกลุ่มอ่านชื่อสถานที่ตามภาพของกลุ่มตนเอง











# ใบงานที่ 41.1

## เรื่อง Pre-test: Matching :Places

**Directions:** Choose the correct words from the list and write them under the correct pictures.

**Places Vocabulary**  
Directions: Choose the correct words from the list and write them under the correct pictures.

**Word List**

- hospital
- bank
- restaurant
- school
- cinema
- laundry
- pharmacy
- church
- museum
- market
- fitness center
- park
- football stadium
- shopping mall
- hotel
- bookstore
- butcher's
- beauty salon
- police station
- post office
- bakery
- convenient store
- bus station
- pet shop

# Places Vocabulary



# hospital



**bakery**

*Bakery*

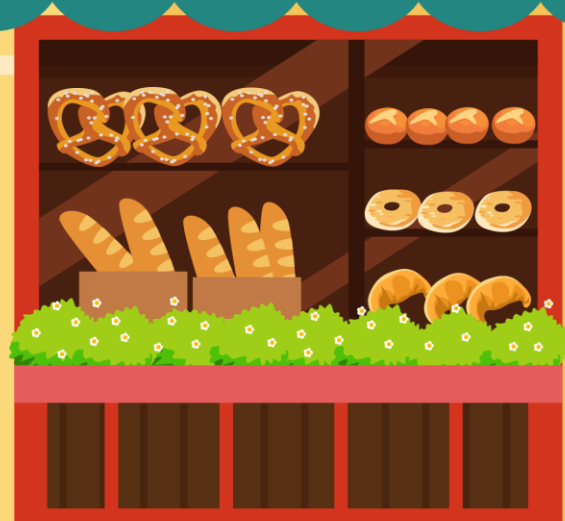



# bank



# bus station



# beauty salon

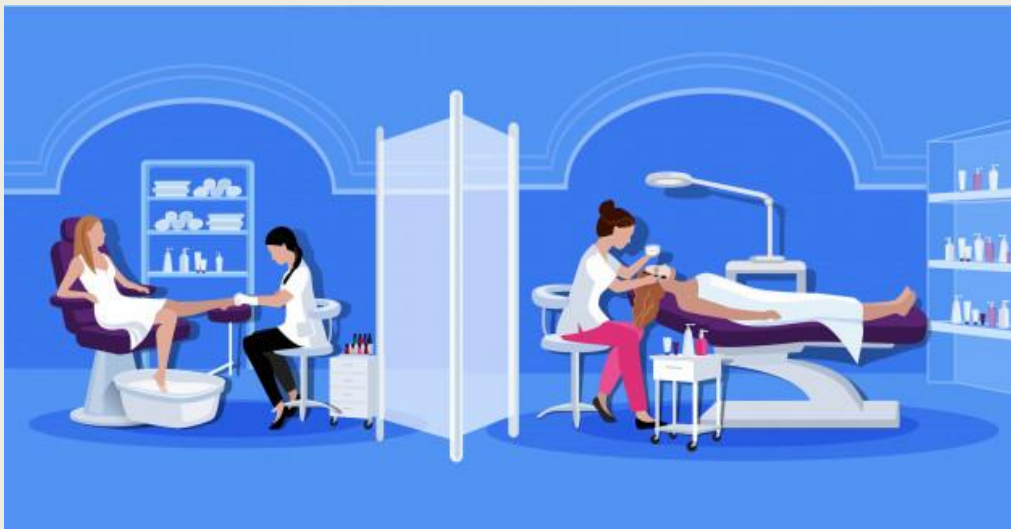

# bookstore



# Football stadium



**church**





# Laundry



# restaurant





# Police station



# pet shop

FOOD

PET SHOP

name

name



# market







hotel

# Convenient store



# fitness center







**cinema**

# butcher's





park



# pharmacy



# shopping mall





**museum**

# Preposition of Place

next to

in

near

at

On the right

between

opposite

On the left

in front of

behind

next to	in	near	at	opposite
in front of	behind	on the right	on the left	between



1. A: Where is a dog?  
B: It's..... the box.



2. A: Where is a dog?  
B: It's.....the boxes.



3. A: Where is a spoon?  
B: It's..... the box.



4. A: Where are books?  
B: They're..... the armchair.



5. A: Where is a dog?  
B: It's.....the box.



6. A: Where are fruits?  
B: They're.....bowl.

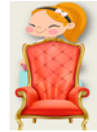

7. A: Where is a girl?  
B: She's.....the armchair.



8. A: Where is a dog?  
B: It's .....of the box.



9. A: Where is a girl?  
B: She's.....the tree.



10. A: Where is the bed?  
B: It's..... the armchair.

# Worksheet 41.3

## Preposition of Place

Directions: Look at the pictures and choose the correct preposition of place to fill in the blank.

**Let's check  
the answer.**

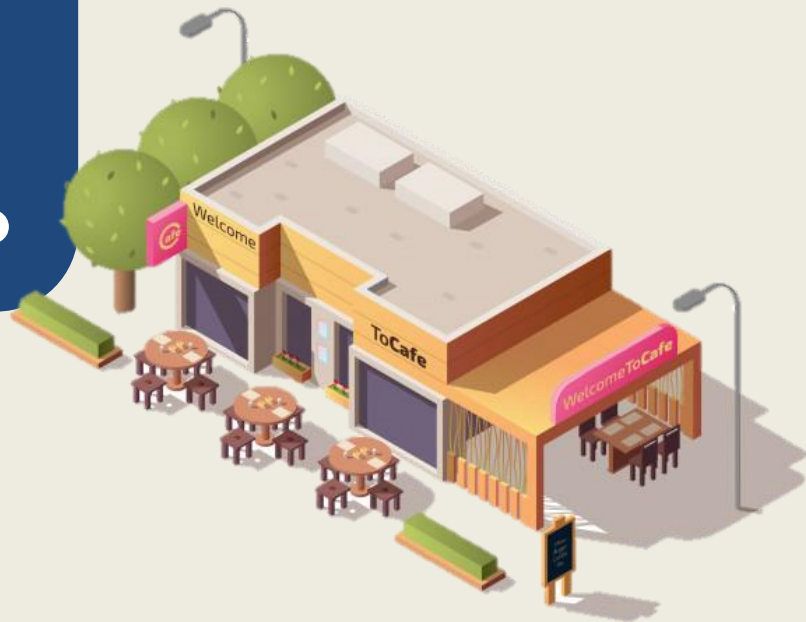



A: Where is a dog?

B: It's opposite the box.  
.....



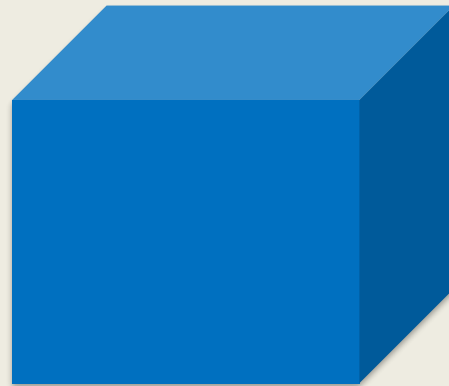
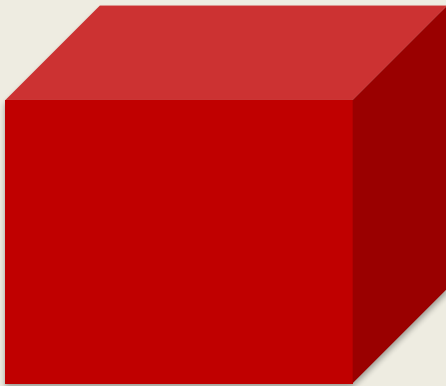

A: Where is a dog?

B: It's between the boxes.  
.....



A: Where is a spoon?

B: It's in front of the box.  
.....



A: Where are books?

B: They're at the armchair.  
.....

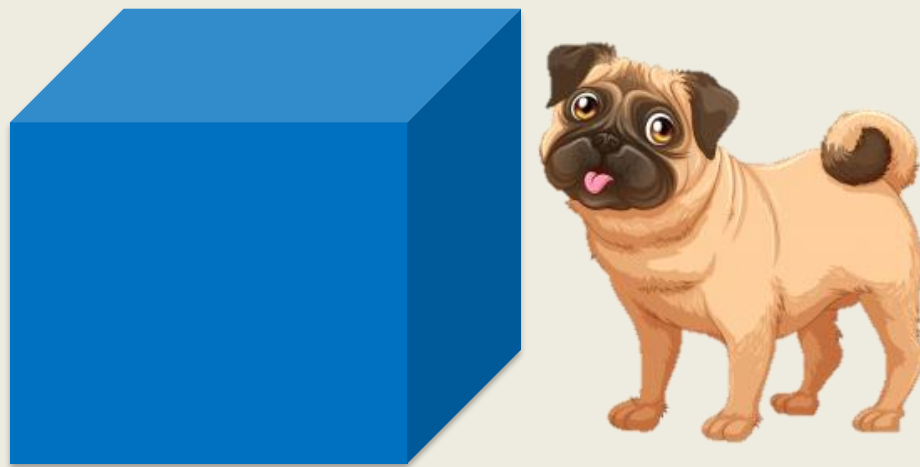

A: Where is a dog?

B: It's on the right of the box.  
.....



A: Where are fruits?

B: They're in the bowl.  
.....



A: Where is the girl?

B: She's behind the armchair.  
.....



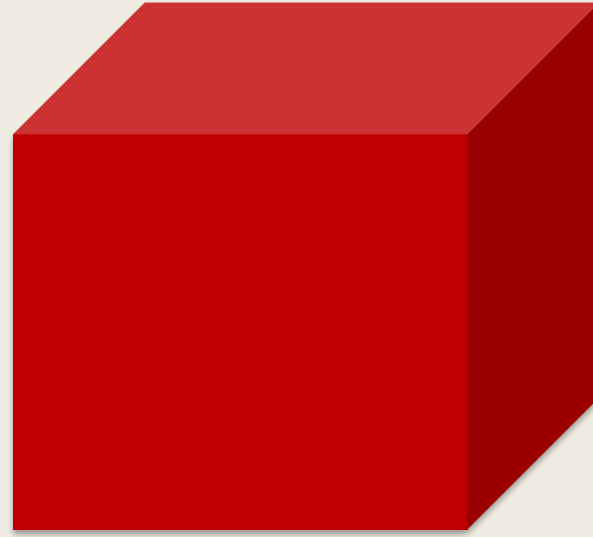

A: Where is a dog?

B: It's on the left of the box.  
.....



A: Where is the girl?

B: **She's near the tree.**  
.....



A: Where is the bed?

B: It's next to the armchair.  
.....



**Answer  
the questions?**

Look at the map and answer the questions.







# Where is the park?

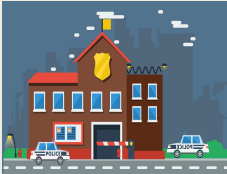

# Where is the bank?

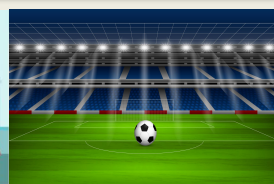
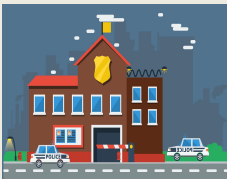

# Where is the bakery?

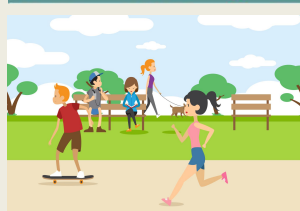
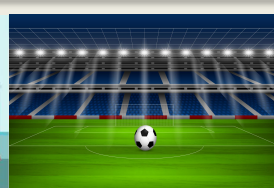

# Where is the hospital?



# Where is the stadium?



## ใบงานที่ 41.2 เรื่อง Post-test: Matching: Places

**Directions:** Choose the correct words from the list and write them under the correct pictures.

			
<input type="text"/>	<input type="text"/>	<input type="text"/>	<input type="text"/>
			
<input type="text"/>	<input type="text"/>	<input type="text"/>	<input type="text"/>
			
<input type="text"/>	<input type="text"/>	<input type="text"/>	<input type="text"/>
			
<input type="text"/>	<input type="text"/>	<input type="text"/>	<input type="text"/>
			
<input type="text"/>	<input type="text"/>	<input type="text"/>	<input type="text"/>
			
<input type="text"/>	<input type="text"/>	<input type="text"/>	<input type="text"/>

**Word List**

- hospital
- bank
- restaurant
- school
- cinema
- laundry
- pharmacy
- church
- museum
- market
- fitness center
- park
- football stadium
- shopping mall
- hotel
- bookstore
- butcher's
- beauty salon
- police station
- post office
- bakery
- convenient store
- bus station
- pet shop



# สรุปบทเรียน



**Places Vocabulary**



**Preposition of Place**