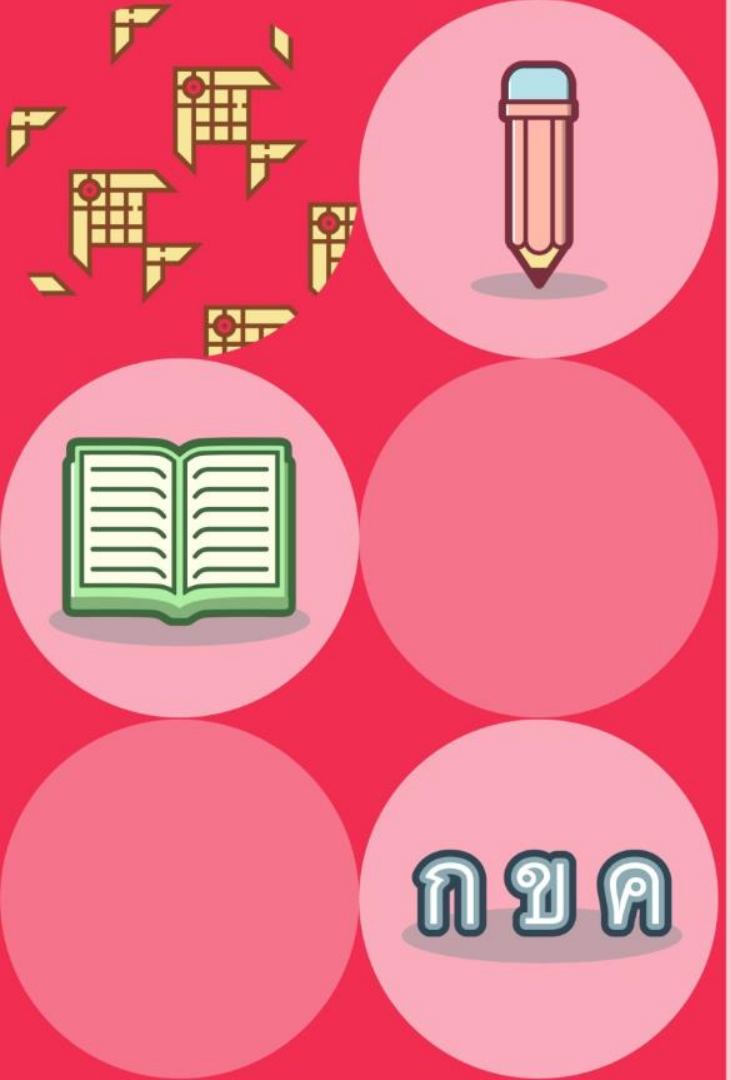

รายวิชาภาษาไทย

รหัสวิชา ท๑๒๑๐๑

ชั้นประถมศึกษาปีที่ ๒

ครูชนันรัตน์ บุญคง

เรื่อง หนูปูเปี้ยวเด็กดี

เรื่อง หนูปูเปี้ยวเด็กดี

หนูปูเปี้ยว ไว้ผมเปีย เป็นเด็กดี ปราดเปรียว ว่องไว ขยันทำงาน เตี่ยและแม่ชอบให้ไปซื้อเกี๊ยว และก๋วยเตี๋ยวที่ตลาด หนูปูเปี้ยวมักขี่จักรยาน ลดเลี้ยว เอี้ยวตัวไปมา เป็นที่น่าหวาดเสียว เฮียฮะ จึงบอกให้ช้า ๆ และให้ซื้อเปาะเปี๊ยะมาฝากด้วย

เรื่อง หนูปูเปี้ยวเด็กดี

หนูปูเปี้ยว ซื้อของได้ครบ กลับมาบอกเตี่ย และเฮียว่ามีร้านขายขนมเปี๊ยะไส้ฟักน่าจะอร่อย แต่เงินหมด ไว้คราวหน้าจะซื้อมาให้ และตั้งใจจะซื้อรองเท้าเกี๊ยะสีชมพูสักคู่หนึ่งไว้ใส่ตอนแต่งชุดกี่เพ้า.....เอี๊ยะย่ะ !!!

บัตรคำ

สระเอียะ , สระเอีย

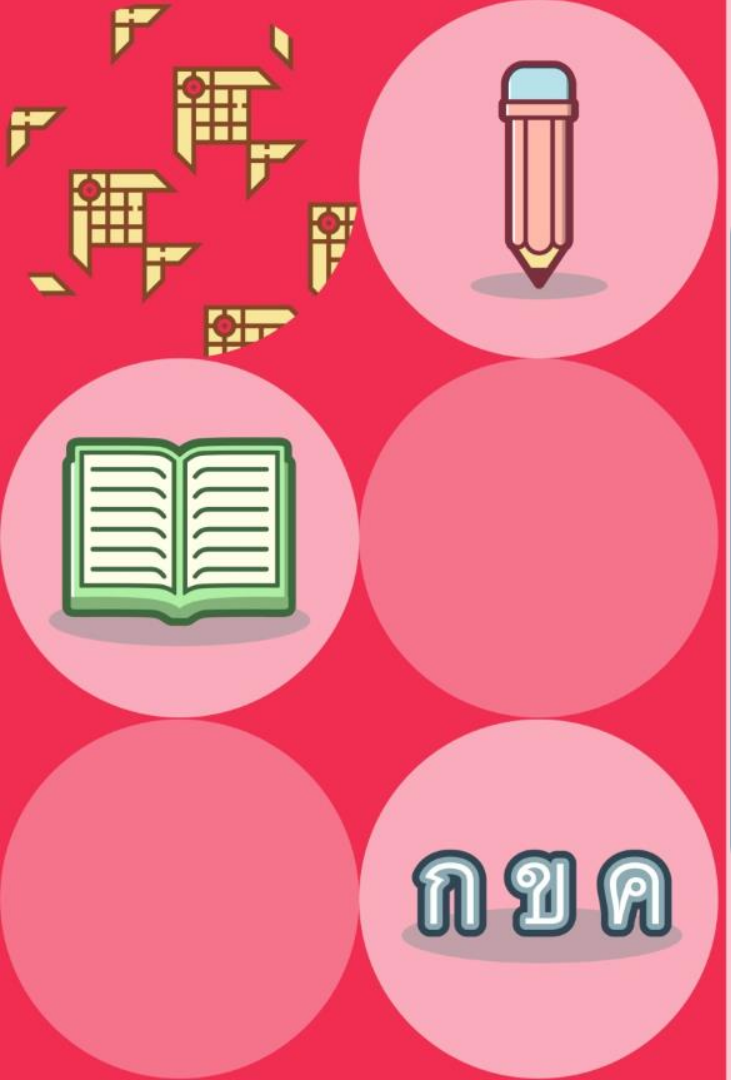

เสียใจ

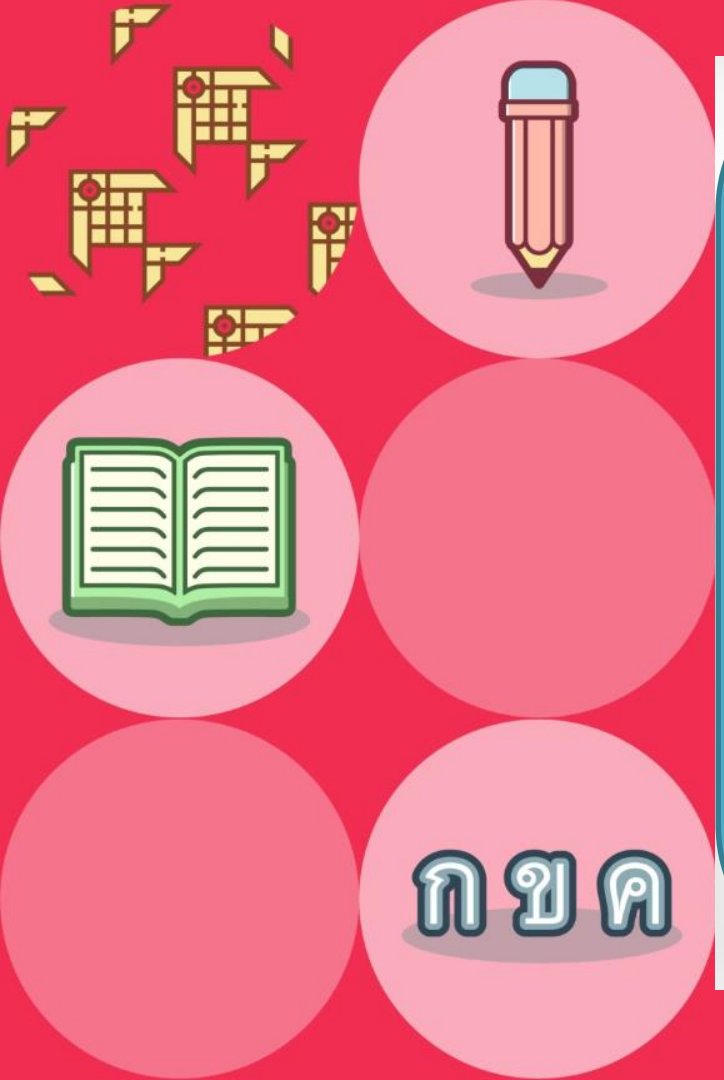

รองเท้าเกี๊ยะ

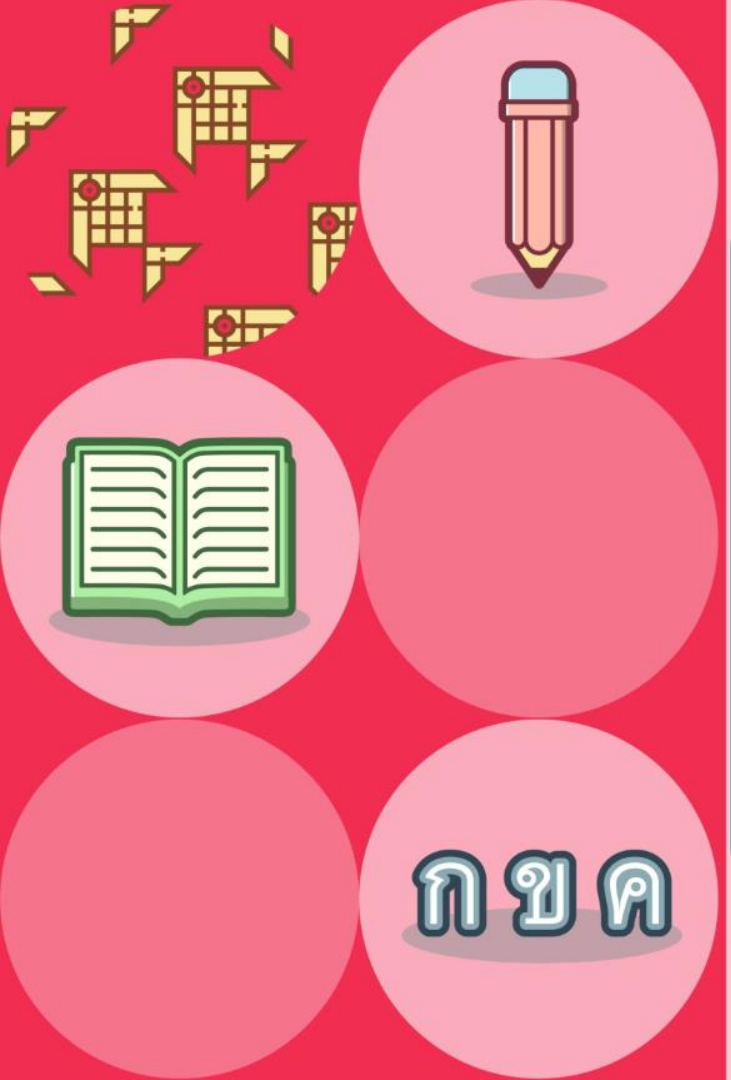

กอเอี๊ยะ

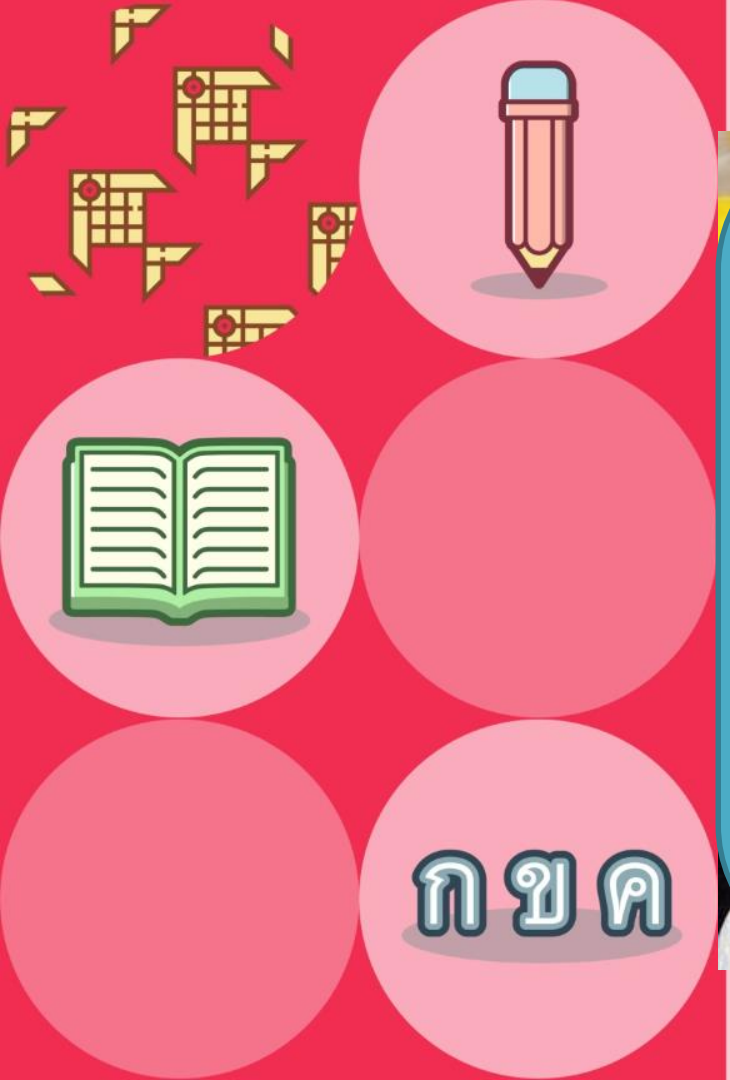

ขนมเปี๊ยะ

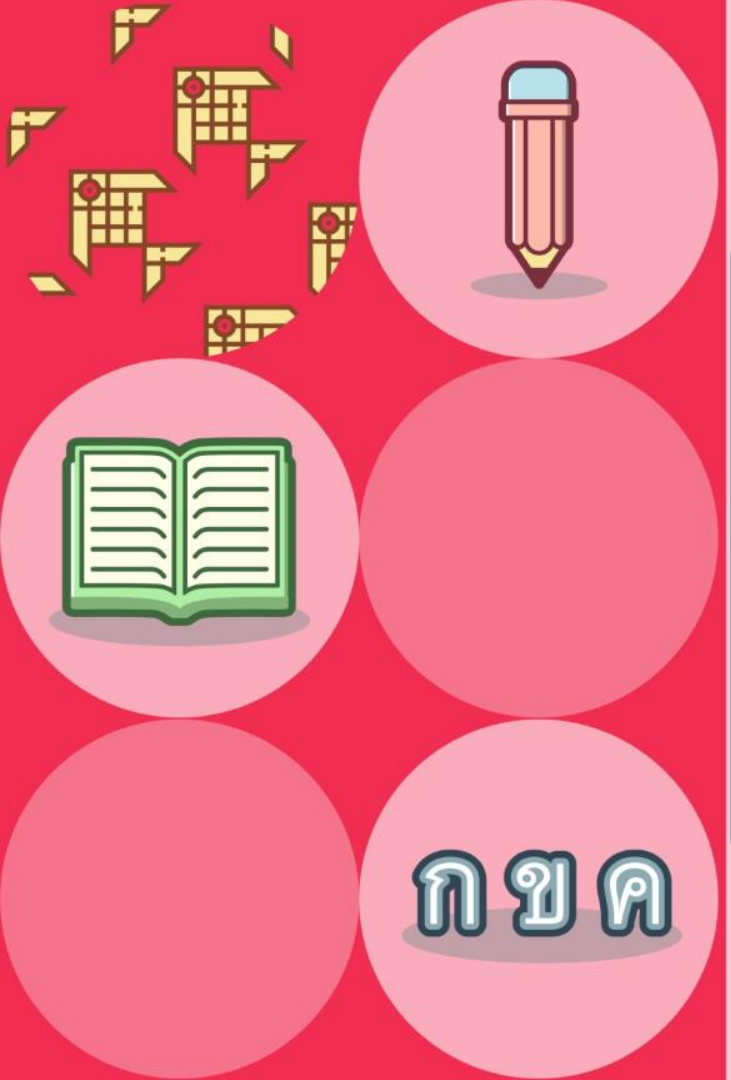

เลีย

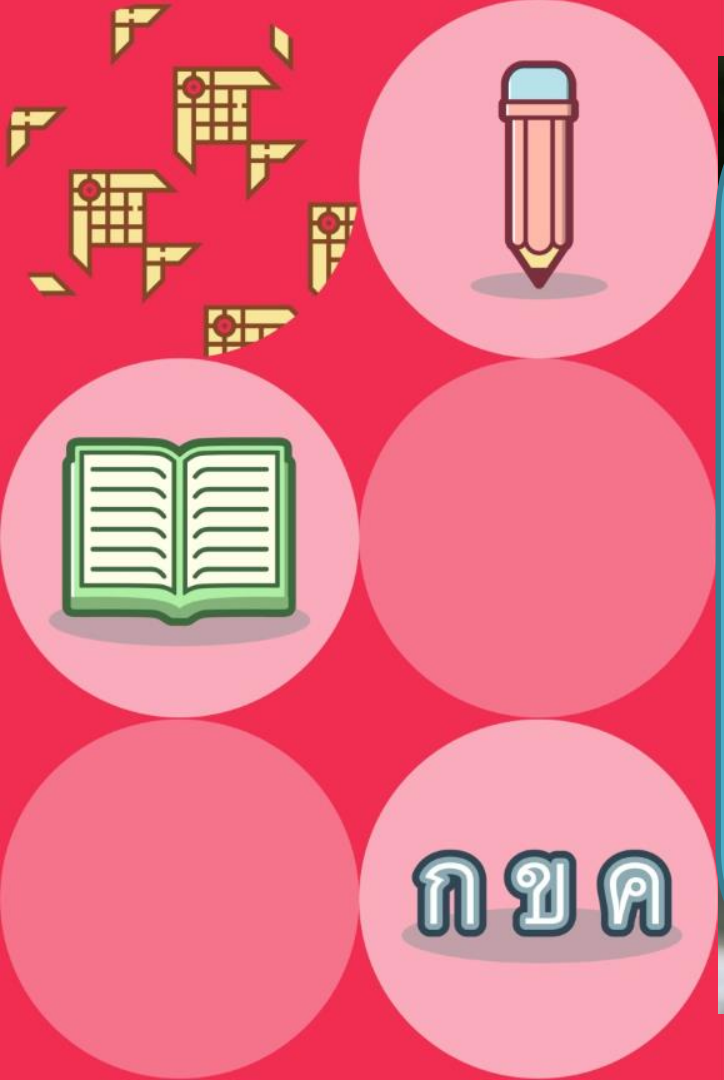

ผมเปีย

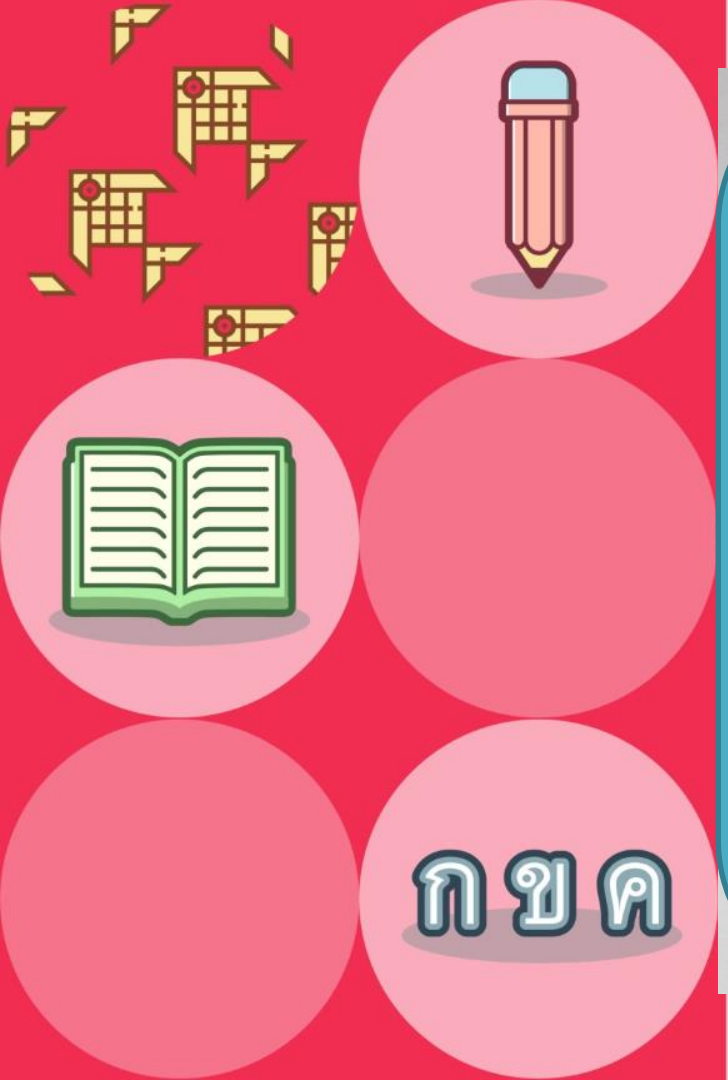

อาเฮีย

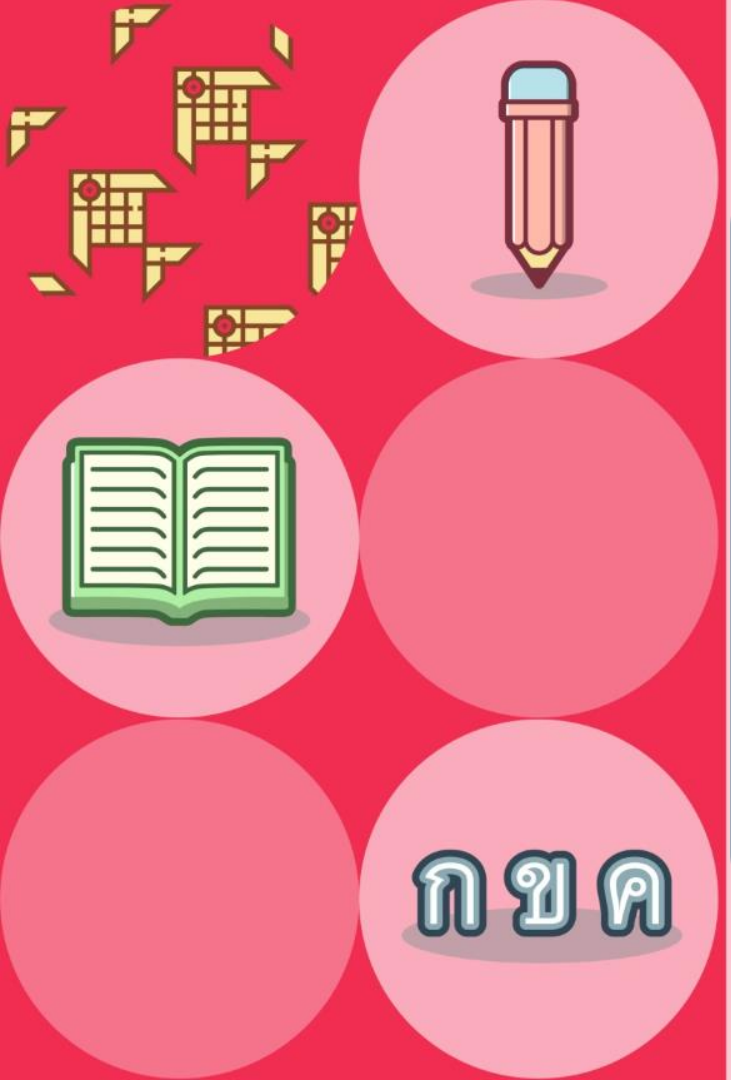

เผียะ

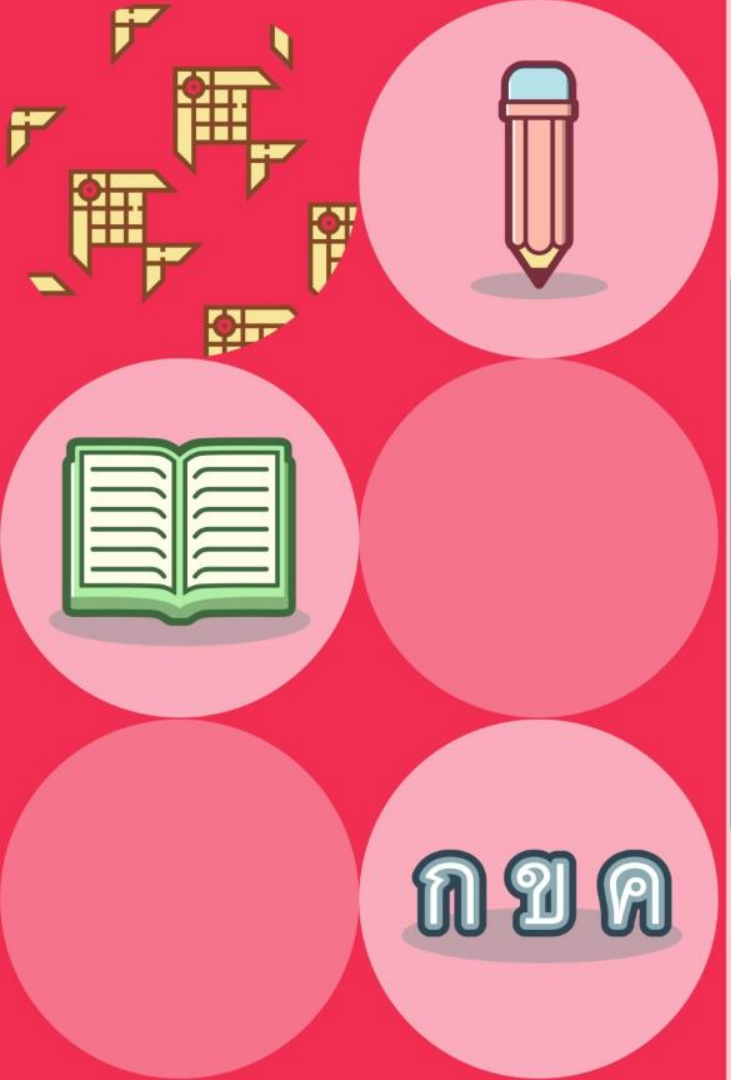

นักเรียน

Cradit : Sasint www.pixabay.com/en/rush-boys-outdoor-human-handsome-1822565/