

รายวิชา ภาษาอังกฤษ

What does he/she look like?

รหัสวิชา อ22102 ชั้นมัธยมศึกษาปีที่ 2

ครูผู้สอนสวรรยา อุดรพรหม



Unit1

People Identification



What does
he/she look like?

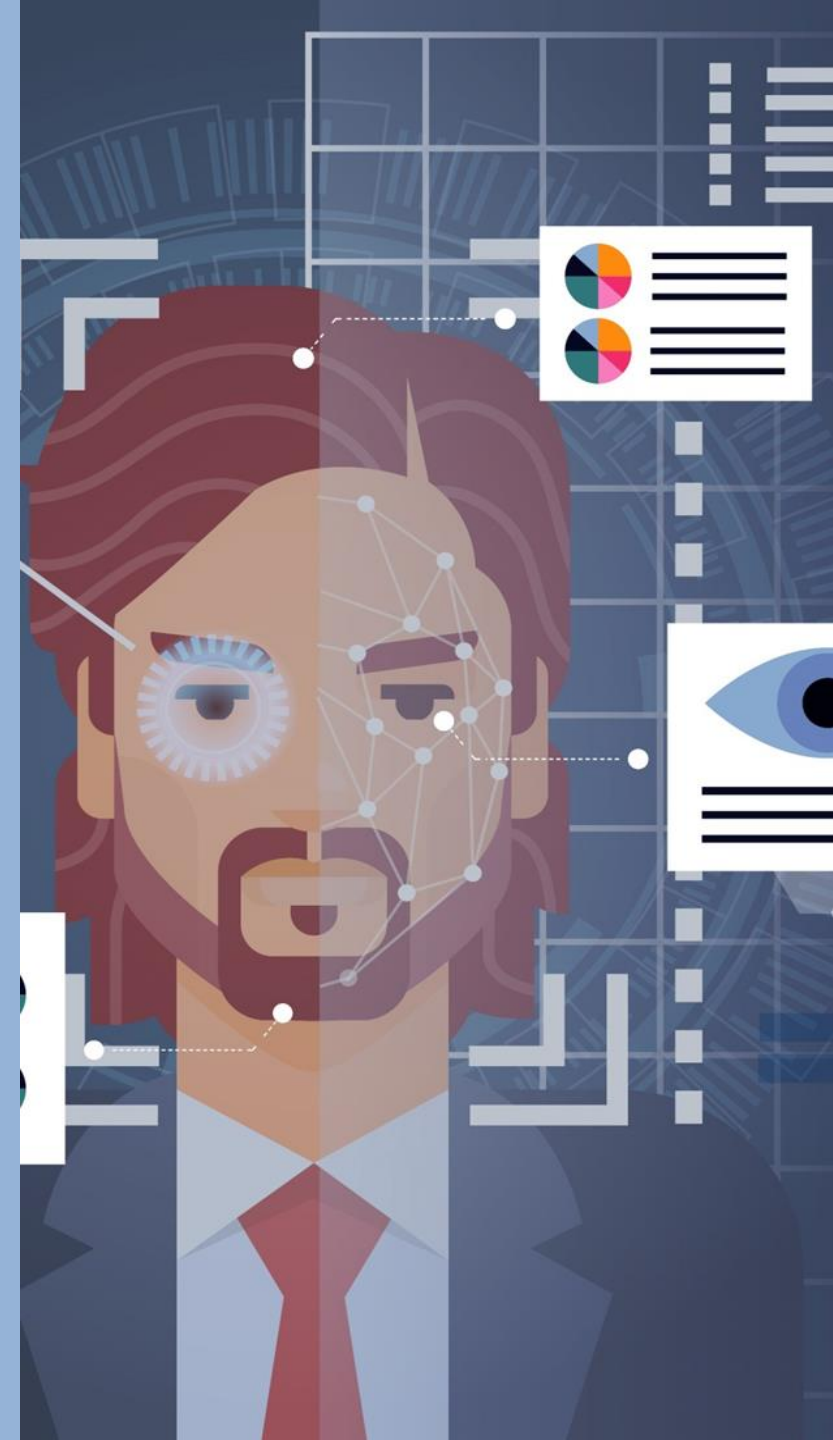

จุดประสงค์การเรียนรู้

บอกความหมายของคำศัพท์
และเขียนบรรยายลักษณะรูปร่าง
ของบุคคลได้



Activity

Bingo

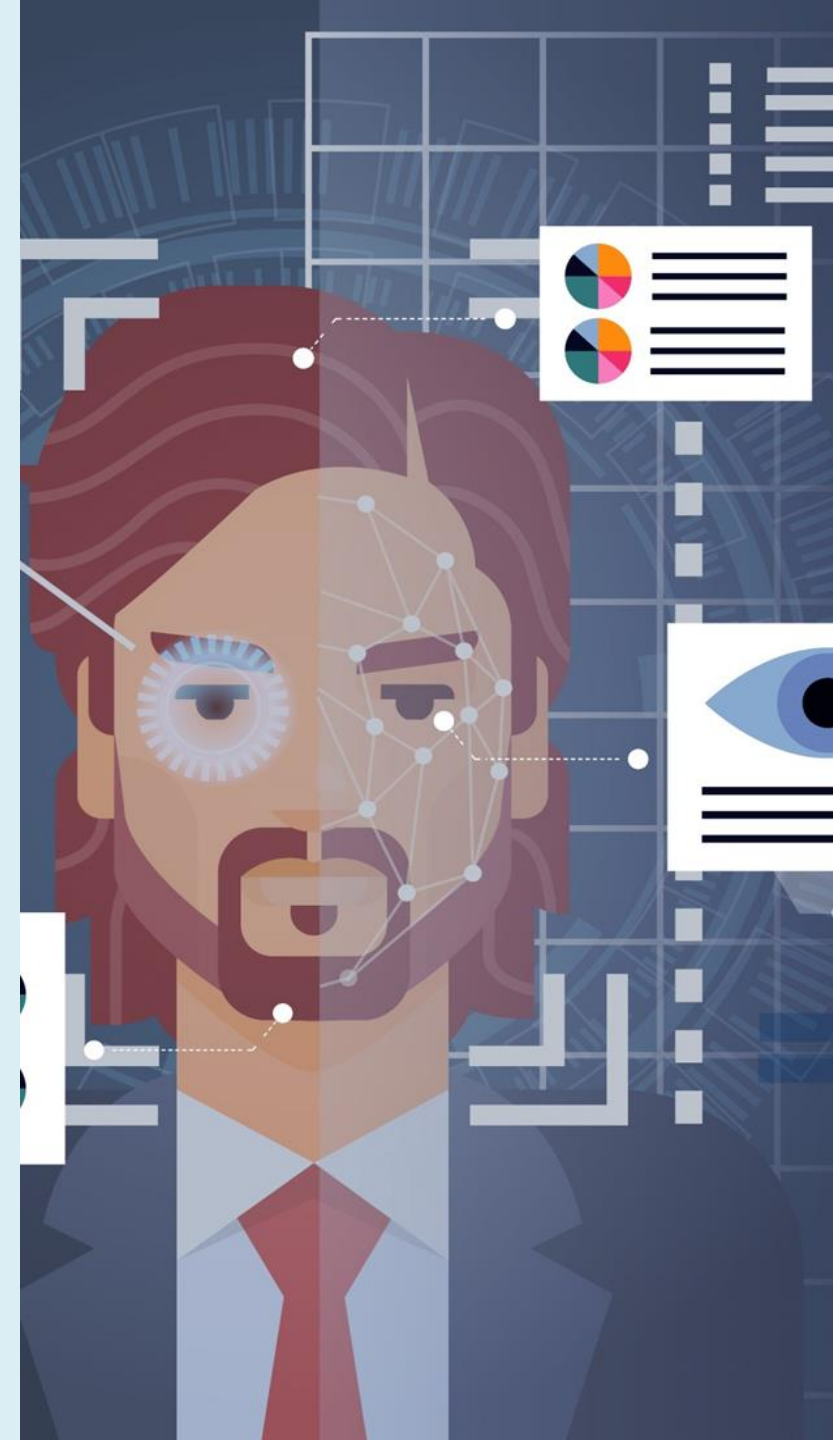

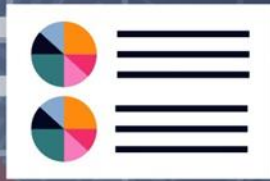

long	oval	round	slanted
almond-shaped	hazel	green	wide
heavy-lower	ponytail	straight	curly
dark	short	thin	bangs
moustache	wavy	tall	fat
turned-up	hooked	bun	braid
tanned	skinny	pale	fair
sweater	uniform	stockings	dress
trousers	shorts	pants	blouse
sneakers	young	old	middle-aged

Review

How to Describe People

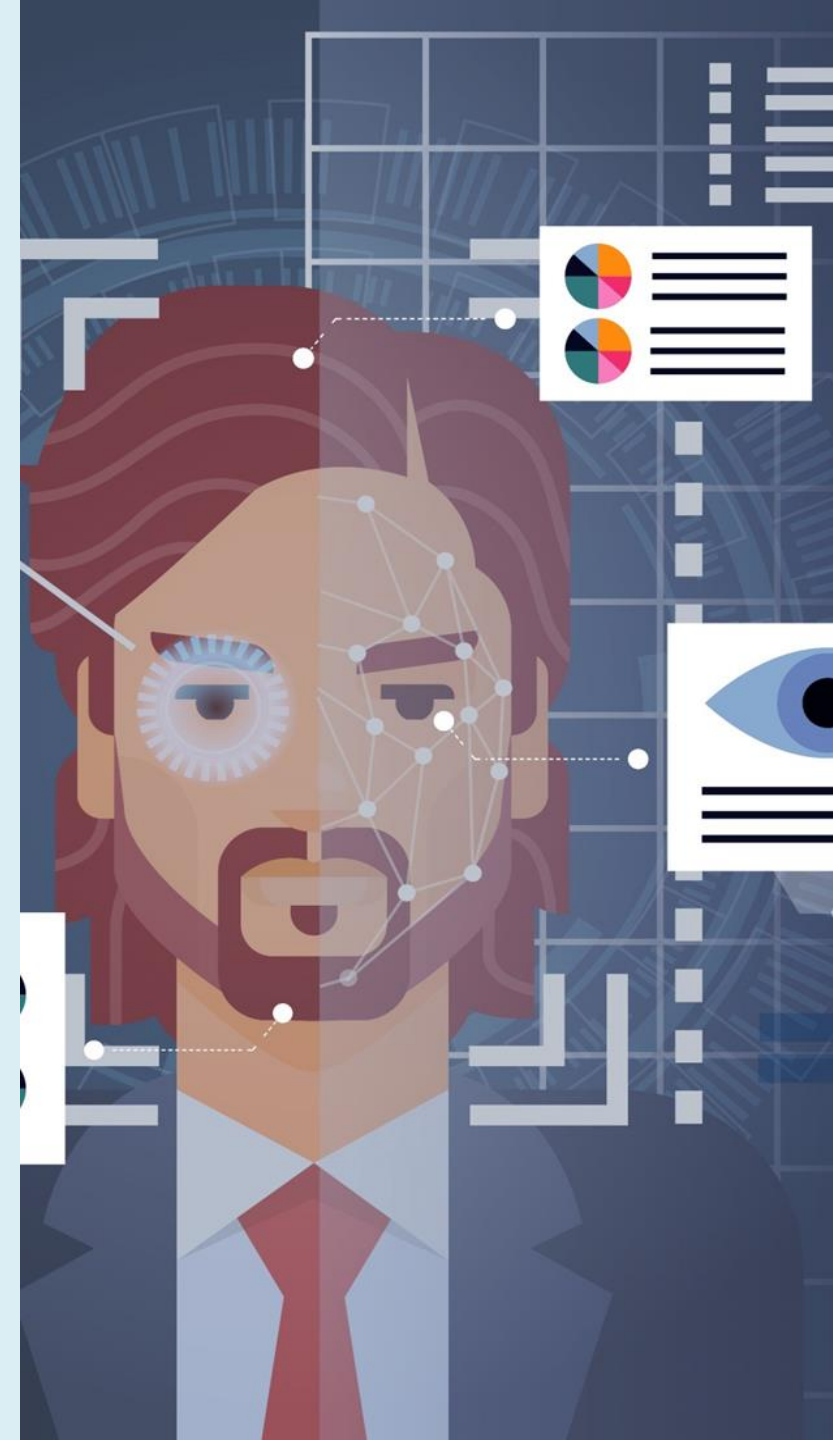

1. การบรรยายส่วนสูง น้ำหนัก อายุ/วัย

Subject

V. to be

height
weight
age

2. การบรรยายใบหน้า ตา ปาก ผม

Subject

V. to have

face shape
eyes
lips shape
hair



3. การบรรยายสีผิวหรือผิว

Verb to be

สีผิว

Verb to have

บอกลักษณะ/ผิว



Do you know?

What.....look like?

รูปร่างหน้าตาเป็นอย่างไร



What does he/she look like?

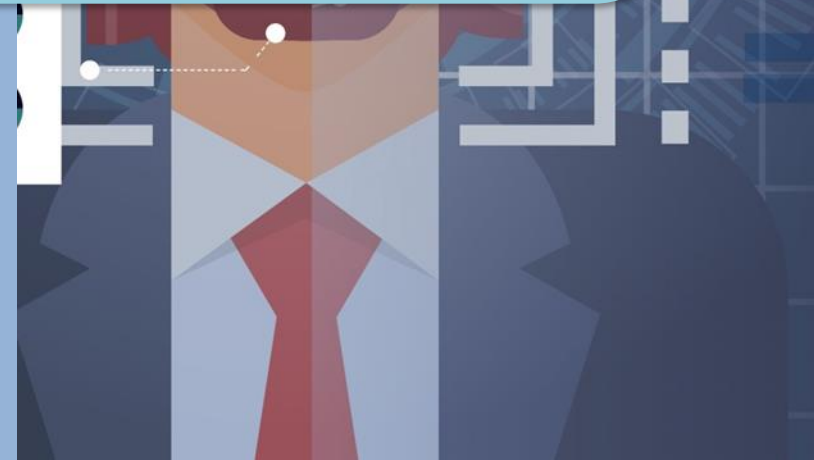

Structure

What + V.to do + S. + look like?
(does/do)





A: What does he look like?

B: He is well-built and he has got short hair.



She is tall and slim.

She has got long straight blond hair
and white skin.

ใบงานที่ 5.1 : Filling in the Gaps

Directions: Look at the picture and use the words below to complete the gaps.

big dress round moustache curly smile old fat
short glasses square bald slim tall small



These are my grandparents. They are very sweet but ____1____. Grandma Jane is 1.72 m tall. She is pretty ____2____ for a lady. She weighs about 70 kg – she is a bit ____3____. She has got ____4____ hair. She has got a ____5____ nose but ____6____ ears. She has also got a big ____7____. Her face is ____8____. She wears a pink ____9____. Grandpa John is very different. He is ____10____ and about 1.50m tall. So he is very ____11____. His face is ____12____ and he is ____13____. He has also got a ____14____. They both wear ____15____.

big	dress	round
moustache	curly	smile
old	fat	short
glasses	square	bald
slim	tall	small



These are my grandparents. They are very sweet but 1 old. Grandma Jane is 1.72 m tall. She is pretty 2 tall for a lady. She weighs about 70 kg - she is a bit 3 fat. She has got 4 curly hair.



She has got a 5. big nose but
6. small ears. She has also got a big
7. smile. Her face is 8. square.
She wears a pink 9. dress Grandpa
John is very different. He is 10. slim
and about 1.50m tall.



So he is very 11. short.

His face is 12. round and he is

13. bald. He has also got a

14. moustache. They both wear

15. glasses.



Let's practice

Describe the pictures.

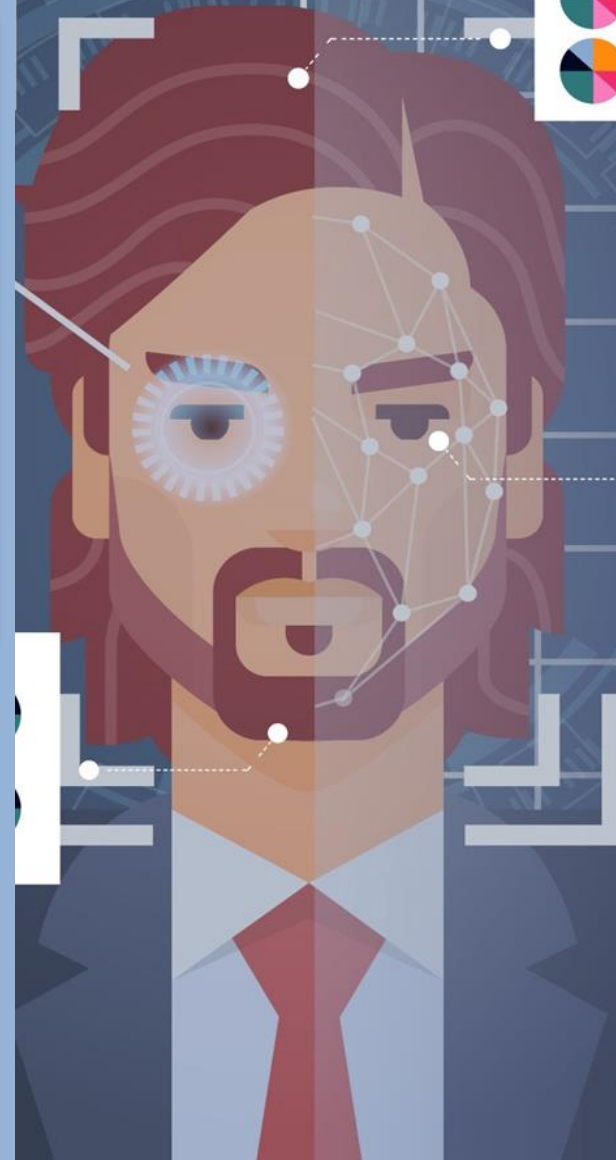

Describe the pictures.



Q: What does he/she look like?

A: He/She has got

A: He/She is

Activity

Mingle and Swap

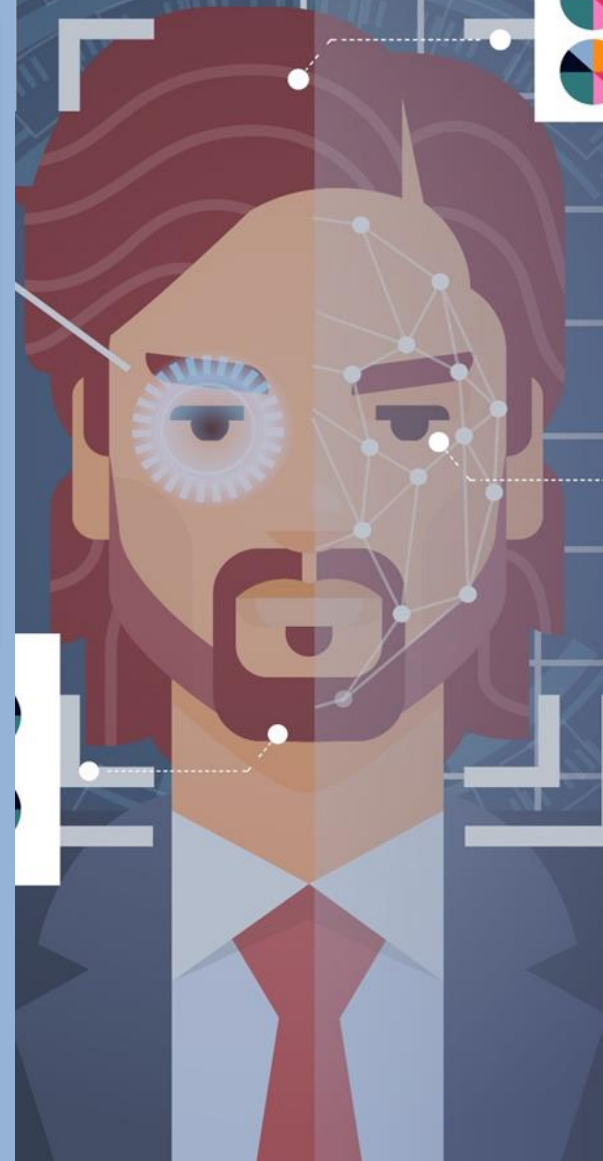

ใบงานที่ 5.2 เรื่อง What does he or she look like?
หน่วยที่ 1 แผนการจัดการเรียนรู้ที่ 5 เรื่อง What does he or she look like?
รายวิชา ภาษาอังกฤษ รหัส อ22102 ภาคเรียนที่ 2 ชั้นมัธยมศึกษาปีที่ 2

Directions: Describe the pictures below.







ใบงานที่ 5.2 เรื่อง What does he or she look like?
หน่วยที่ 1 แผนการจัดการเรียนรู้ที่ 5 เรื่อง What does he or she look like?
รายวิชา ภาษาอังกฤษ รหัส อ22102 ภาคเรียนที่ 2 ชั้นมัธยมศึกษาปีที่ 2









ใบงานที่ 5.2 เรื่อง What does he or she look like?
หน่วยที่ 1 แผนการจัดการเรียนรู้ที่ 5 เรื่อง What does he or she look like?
รายวิชา ภาษาอังกฤษ รหัส อ22102 ภาคเรียนที่ 2 ชั้นมัธยมศึกษาปีที่ 2



Blank lines for writing description of the elderly woman.



Blank lines for writing description of the young man.



Blank lines for writing description of the man in the suit.

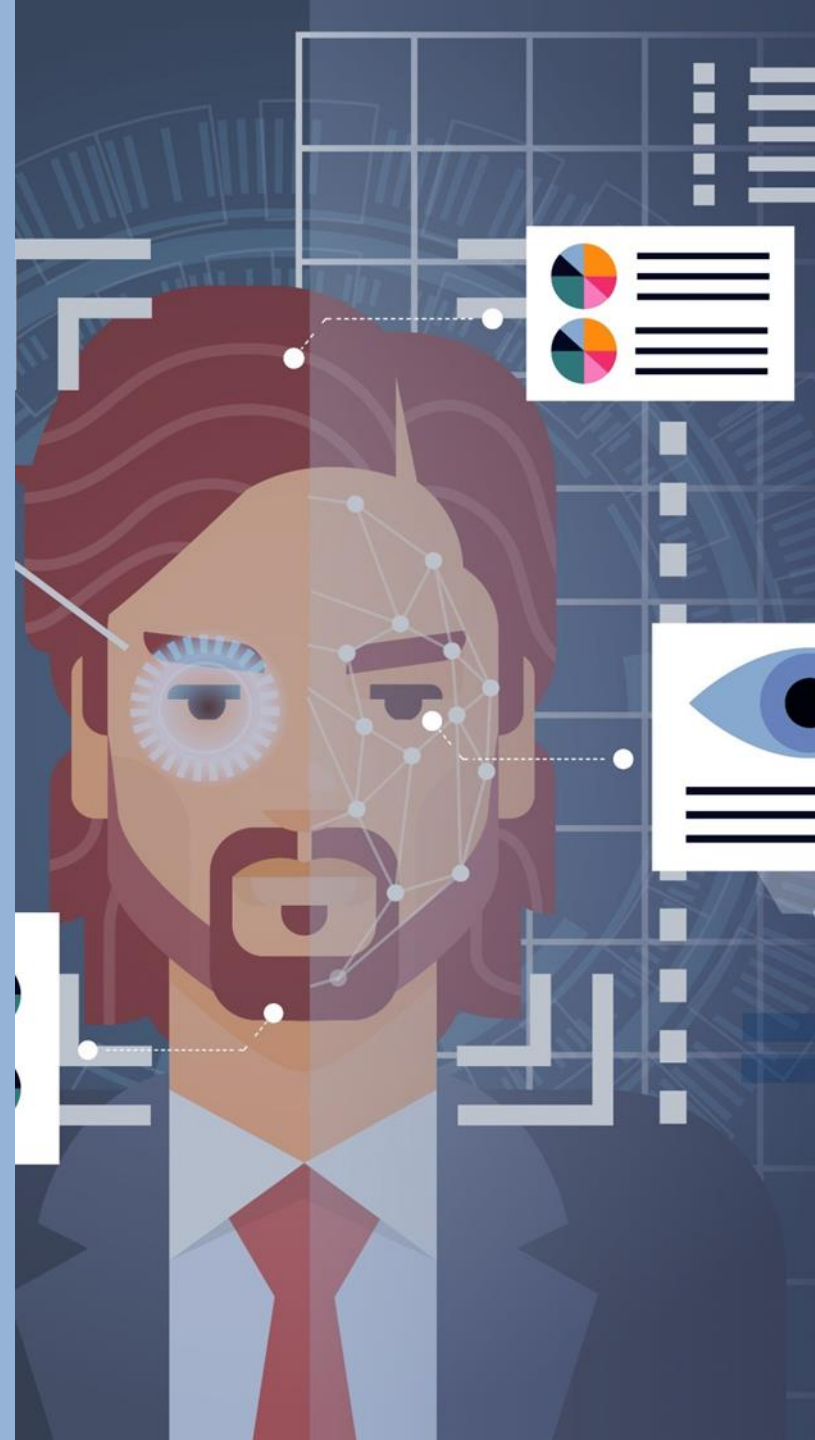

Describe the people



Q: What does he/she look like?

A: He/She has got

A: He/She is

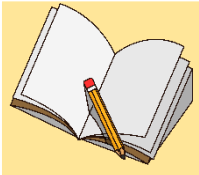

บทเรียนครั้งต่อไป

เรื่อง Personality



สิ่งที่ต้องเตรียม

ใบความรู้เรื่อง

1. บัตรคำ/บัตรภาพ
2. ใบความรู้ที่ 6.1
3. ใบงานที่ 6.1-6.3

